

Klicka på skicka in

- Jag är införstådd i mina rättigheter och skyldigheter. ⓘ
- Jag försäkrar att jag är införstådd i hur informationen jag delgett kommer att hanteras enligt gällande lagstiftning. ⓘ
- Jag försäkrar att all information är riktig och är införstådd med att uppgifterna kan bli föremål för kontroll.

Tillbaka

Skriv ut

Skicka in

Din ansökan är nu skickad

Ansökningar



Tack, din ansökan är nu inskickad

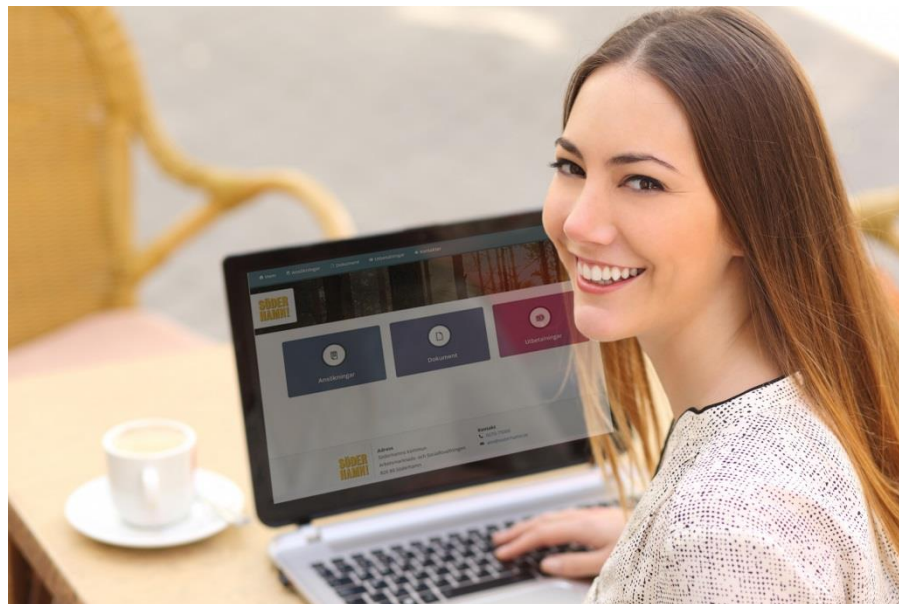

Frågor eller funderingar

Din handläggare eller receptionens personal kommer att hjälpa dig om du har frågor kring hur du ska komma igång att använda *Mina sidor*.



Söderhamns
kommun

Arbetsmarknads- och socialförvaltningen
Söderhamns kommun

826 80 Söderhamn
Tel 0270-750 00
E-post: asn@soderhamn.se
www.soderhamn.se

Mina sidor

E-tjänsten Mina sidor ger dig möjlighet att ansöka om försörjningsstöd och se hur det går med din ansökan.

Från och med 2019-11-18 kan du nu skicka in din ansökan digitalt via Mina Sidor.



Söderhamns
kommun

Kontakt med socialtjänsten via e-tjänsten *Mina sidor*



Du som har kontakt med oss kommer enkelt via e-tjänsten att kunna få **svar på dina frågor** som rör ditt ärende samt **ansöka digitalt**.

Med *Mina sidor* kan du när som helst logga in för att till exempel se om handläggaren påbörjat din utredning eller se datum för kommande utbetalning. Vi kommer också kunna kommunicera med dig via tjänsten om vi av någon anledning behöver komma i kontakt med dig. Du kommer att få SMS eller e-post när något nytt hänt i ditt ärende. När du börjar använda tjänsten kommer också större delen av din post från Socialtjänsten att skickas digitalt.

Aktivera tjänsten

För att aktivera tjänsten behöver du fylla i ett anmälningsskema på webbsidan www.soderhamn.se/minasidor
Klicka på "Anmäl dig till e-tjänsten Mina sidor"

Mina sidor

 Dela  Lyssna  Skriv ut

 Kontakta oss

I vår e-tjänst kan ni som söker försörjningsstöd enkelt få information om hur det går med er ansökan utan att behöva ringa eller besöka oss. För att kunna använda tjänsten behöver du ha ett Bank-ID eller Mobilt Bank-ID.

För att tjänsten ska aktiveras måste du anmäla dig genom att fylla i formuläret på den här sidan.

När tjänsten är aktiverad kommer du att kunna se:

- när din ansökan inkommit
- om din ansökan behöver kompletteras
- slutgiltiga beräkningar av ekonomiskt bistånd
- beslut som har fattats av handläggare
- eventuell utbetalning

Observera att faktisk utbetalning sker minst ett dygn efter visat utbetalningsdatum.

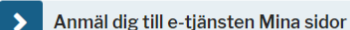

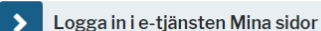

Granska ansökan

Granska ansökan om försörjningsstöd innan den skickas in.

Ansökan

ANSÖKAN OM FORTSATT FÖRSÖRJNINGSSTÖD

Personuppgifter

Efternamn: Johnson

Förnamn: Mary

Personnummer: 670823-8586

Bostadsadress: Fredriksgatan 7 A Lgh 1202

Postnummer: 523 43

Ort: KLÖVER

Telefonnummer: 12345

E-post: maria.ostlund@tieto.com

Ansökan avser år:

Har det skett några förändringar sedan föregående ansökningstillfälle som kan påverka din/er rätt till försörjningsstöd? (ex. ändrade familjeförhållanden eller flytt):

Nej, inga förändringar

Medsökande finns: Nej

UTGIFTER

| Utgifter | Förfalldatum | Kronor |
|-------------------------|--------------|--------|
| Boendekostnad | 2017-06-08 | 5000 |
| El | 2017-06-03 | 200 |
| El | 2017-06-02 | 100 |
| Fackföreningsavgift | | 0 |
| Arbets-/planeringsresor | | 0 |
| Barnomsorg | | 0 |
| Hemförsäkring | | 0 |
| Bredband | | 0 |

Godkänn villkoren för e-ansökan

Även medsökande måste markera och godkänna villkoren.

Jag är införstådd i mina rättigheter och skyldigheter. ⓘ

Jag försäkrar att jag är införstådd i hur informationen jag delgett kommer att hanteras enligt gällande lagstiftning. ⓘ

Jag försäkrar att all information är riktig och är införstådd med att uppgifterna kan bli föremål för kontroll.

Tillbaka

Skriv ut

Skicka in

Samtycke

SAMTYCKE ⓘ

Jag samtycker till att kontakt tas med berörda parter avseende de utgifter som jag ansökt om för att min ansökan ska kunna utredas.

Jag samtycker även till att inkomster från andra myndigheter och arbetsgivare kan tas med i beräkningen om de inte angetts på ansökan.

Ange nedan undantag från ovan samtycke

Inte arbetsgivaren

Ange nedan om det är andra som du lämnar samtycke till ⓘ

Alla möjliga

Avbryt

Spara

Nästa

Spara eller ta bort ansökan

Innan du har skickat in ansökan, kan du när som helst välja att spara eller ta bort din ansökan.

Tillbaka

Ta bort

Spara

Nästa

Bank-ID eller Mobilt bank-ID

För att kunna använda tjänsten *Mina Sidor* behöver du ha ett Bank-ID eller ett Mobilt Bank-ID. Bank-ID beställs enklast hos din Internetbank. Du som använder Swish, mobilbank eller någon annan myndighets e-tjänster har troligtvis redan ett Bank-ID.



Logga in i e-tjänsten *Mina sidor*

1. Gå till webbsidan www.soderhamn.se/minasidor
2. Klicka på "Logga in i e-tjänsten Mina sidor"
3. Identifiera dig med ditt Bank-ID

Välj inloggningsmetod

Mobilt BankID

BankID

En inloggningstjänst från Svensk e-identitet AB

Avbryt



Så här ser det ut när du loggat in i e-tjänsten

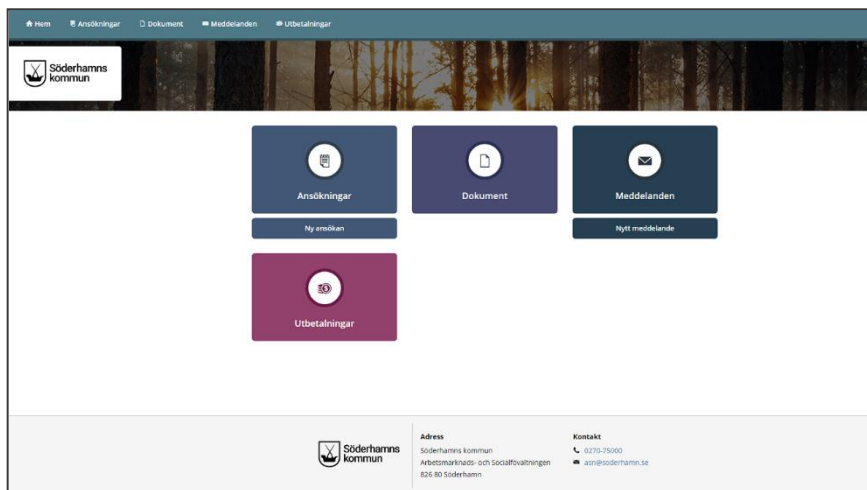

Fyll i de olika fälten i formuläret. För att din ansökan ska vara komplett måste alla rutor fyllas i. Dina/era personuppgifter hämtas från Skatteverket och fylls automatiskt i.

Nej, inga förändringar

Ja, följande förändringar:

Medsökande finns

Ja

Nej

Finns det en medsökande ska även denne fylla i sina uppgifter samt godkänna ansökan innan den kan skickas in.

Fyll i de inkomster och utgifter du har, finns inga – skriv 0.

Ansök digitalt om försörjningsstöd

Klicka på rutan 'Ny ansökan' för att ansöka digitalt om försörjningsstöd.

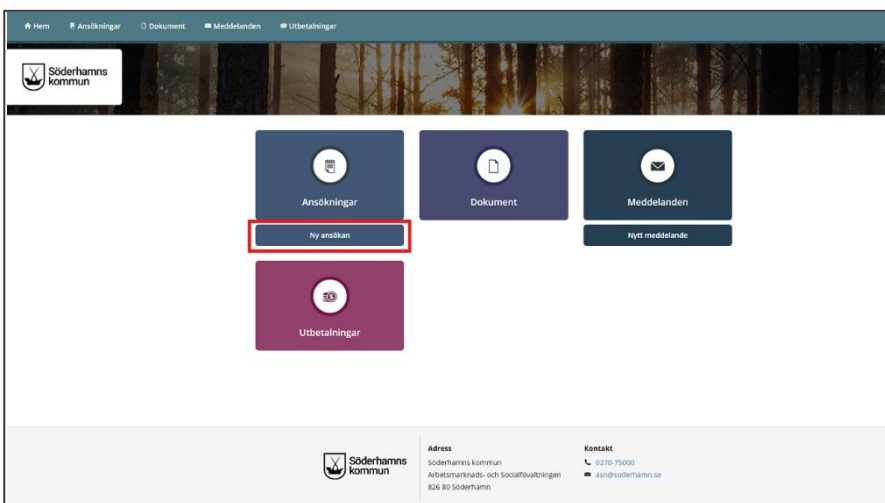

INKOMSTER FÖR SÖKANDE I SVERIGE OCH/ELLER I UTLANDET

| | Datum för inkomst | Belopp |
|-----------------------------|-------------------|--------|
| Lön efter skatt | | |
| Bostadsbidrag | | |
| Barnbidrag | | |
| Underhållsstöd [?] | | |
| Aktivitetsstöd | | |
| Aktivitetsersättning | | |
| Sjukersättning | | |
| Sjukpenning | | |
| Studiebidrag CSN | | |

UTGIFTER [?]

| Utgifter | Förfalldatum | Kronor |
|-------------------------------|--------------|--------|
| Boendekostnad [?] | | 4500 |
| El - förbrukning [?] | | |
| El - nättavla [?] | | |