

Click on "Submit"

- Jag är införstådd i mina rättigheter och skyldigheter. ⓘ
- Jag försäkrar att jag är införstådd i hur informationen jag delgett kommer att hanteras enligt gällande lagstiftning. ⓘ
- Jag försäkrar att all information är riktig och är införstådd med att uppgifterna kan bli föremål för kontroll.

Tillbaka

Skriv ut

Skicka in

Your application has been sent

Ansökningar



Tack, din ansökan är nu inskickad

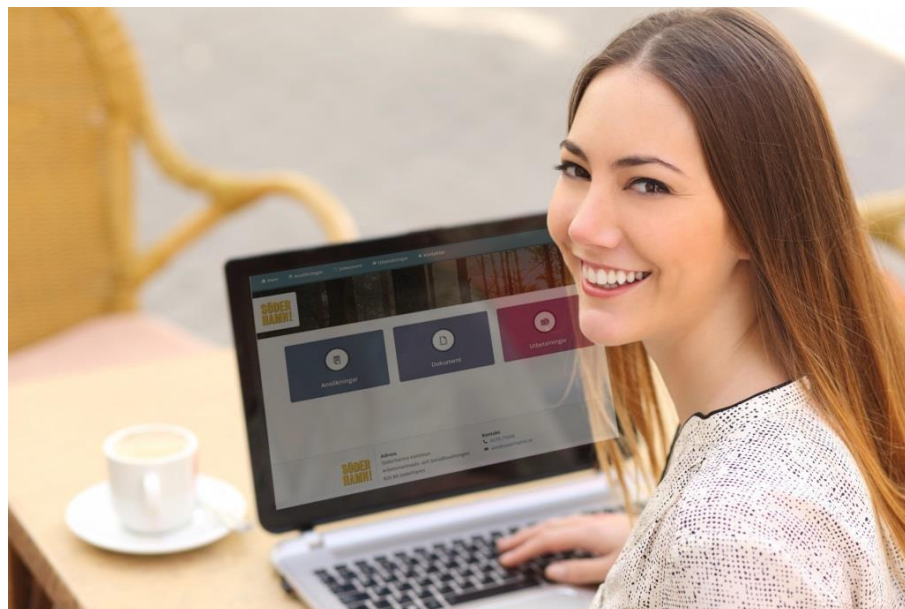

Questions or concerns

Your case worker, or staff at the reception desk, will assist you if you have any questions about how to get started with using *My Pages*.

My Pages

The e-service My Pages gives you the ability to apply for a subsistence allowance and track the progress of your application.

**SÖDER
HAMN!**

Labour- and Social Service Administration
of Söderhamn Municipality

826 80 Söderhamn
Tel.: 0270-750 00 | E-mail: asn@soderhamn.se
www.soderhamn.se

**SÖDER
HAMN!**

Starting on 18/11/2019, you will be able to submit your application digitally via My Pages.

Contact with Social Services via the e-service My Pages

If you are in contact with us, you can use the e-service to easily get **answers to questions** about your case, and **file an application digitally**.

With *My Pages*, you can log in at any time in order to (e.g.) see whether your case worker has started your investigation, or see the dates of upcoming payments.

We will also be able to communicate with you via the service if we need to make contact with you for some or other reason. You will receive a text message or e-mail if any new developments occur in your case. Also, when you start using the service, the majority of the post you receive from Social Services will be sent to you digitally.

Activating the service

In order to activate the service, you will need to fill out an application

from the website: www.soderhamn.se/minasidor

Click on "Register for the My Pages e-service"



I vår e-tjänst kan ni som söker försörjningsstöd enkelt få information om hur det går med er ansökan utan att behöva ringa eller besöka oss. För att kunna använda tjänsten behöver du ha ett Bank-ID eller Mobilt Bank-ID.

För att tjänsten ska aktiveras måste du anmäla dig genom att fylla i formuläret på den här sidan.

När tjänsten är aktiverad kommer du att kunna se:

- när din ansökan inkommit
- om din ansökan behöver kompletteras
- slutgiltiga beräkningar av ekonomiskt bistånd
- beslut som har fattats av handläggare
- eventuell utbetalning

Observera att faktisk utbetalning sker minst ett dygn efter visat utbetalningsdatum.

[Anmäl dig till e-tjänsten Mina sidor](#)

[Logga in i e-tjänsten Mina sidor](#)

Review the application

Review your application for a subsistence allowance before sending it in.

Ansökan

ANSÖKAN OM FORTSATT FÖRSÖRJNINGSTÖD

Personuppgifter

Efternamn: Johnson
Förnamn: Mary
Personnummer: 670823-8586
Bostadsadress: Fredriksgatan 7 A Lgh 1202
Postnummer: 523 43
Ort: KLÖVER
Telefonnummer: 12345
E-post: maria.ostlund@tieto.com

Ansökan avser år:

Har det skett några förändringar sedan föregående ansökningstillfälle som kan påverka din/er rätt till försörjningsstöd? (ex. ändrade familjeförhållanden eller flytt):
Nej, inga förändringar

Medsökande finns: Nej

UTGIFTER		
Utgifter	Förfalldatum	Kronor
Boendekostnad	2017-06-08	5000
El	2017-06-03	200
El	2017-06-02	100
Fackföreningsavgift		0
Arbets-/planeringsresor		0
Barnomsorg		0
Hemförsäkring		0
Bredband		0

Accept the terms for the e-application

If you have any co-applicants, they must also mark and accept these terms.

- Jag är införstådd i mina rättigheter och skyldigheter. ⓘ
- Jag försäkrar att jag är införstådd i hur informationen jag delgett kommer att hanteras enligt gällande lagstiftning. ⓘ
- Jag försäkrar att all information är riktig och är införstådd med att uppgifterna kan bli föremål för kontroll.

Consent

SAMTYCKE ⓘ

Jag samtycker till att kontakt tas med berörda parter avseende de utgifter som jag ansökt om för att min ansökan ska kunna utredas.

Jag samtycker även till att inkomster från andra myndigheter och arbetsgivare kan tas med i beräkningen om de inte angetts på ansökan.

Ange nedan undantag från ovan samtycke

Inte arbetsgivaren

Ange nedan om det är andra som du lämnar samtycke till ⓘ

Alla möjliga

Avbryt

Spara

Nästa

Save or delete application

Before you submit the application, you can choose at any time to save or delete your application.

Tillbaka

Ta bort

Spara

Nästa

SÖDERHAMN!

Adress

Söderhamns kommun
Arbetsmarknads- och Socialförvaltningen
826 80 Söderhamn

Kontakt

☎ 0270-75000
✉ asn@soderhamn.se

Bank ID or Mobile Bank ID

In order to be able to use the *My Pages* service, you will need to have a Bank ID or a Mobile Bank ID.

The easiest way to obtain a Bank ID is to order one from your online bank.

If you use Swish, mobile banking, or e-services from another public authority, you probably already



Log into the *My Pages* e-service

1. Go to the website www.soderhamn.se/minasidor
2. Click on “Log into the *My Pages* e-service”
3. Identify yourself using your Bank-ID

Välj inloggningsmetod

Mobilt BankID

BankID

En inloggnings tjänst från Svensk e-identitet AB

Avbryt



This is what it looks like when you have logged into the e-service

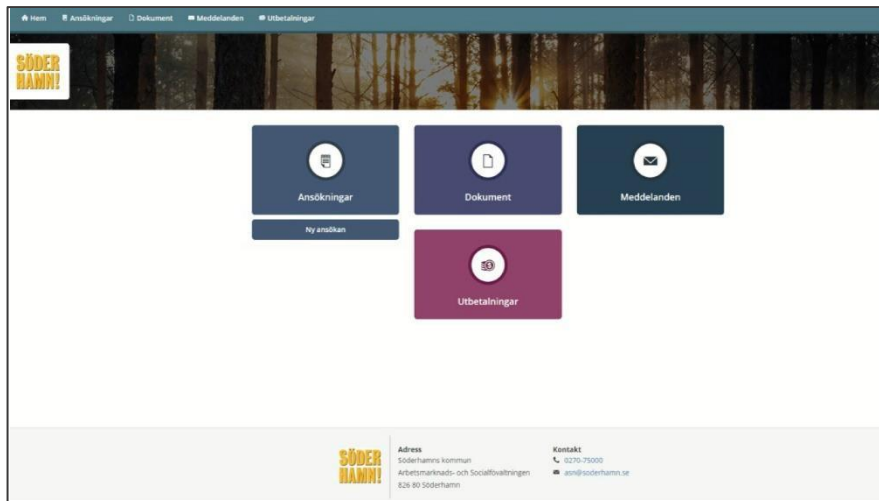

Apply digitally for a subsistence allowance

Click on the “New application” box to apply digitally for a subsistence allowance.

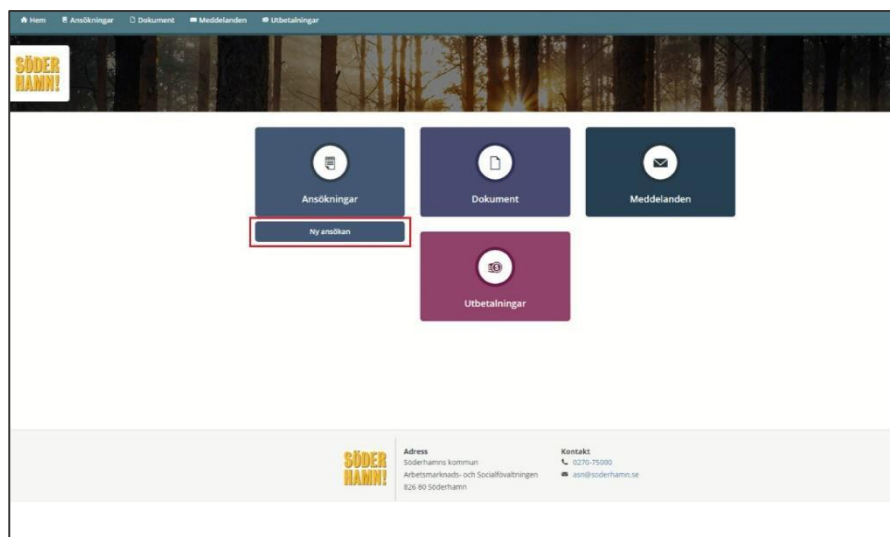

Fill in the fields on the form. In order for your application to be complete, all boxes must be filled in. Your personal data will be obtained from the Swedish Tax Agency, and will be filled in automatically in the relevant fields.

Nej, inga förändringar
 Ja, följande förändringar:
Medsökande finns
 Ja
 Nej

If you have a co-applicant, he/she must also fill in the fields with his/her information, and approve the application, before it can be submitted.

Fill in the fields asking for your income and expenses; if you have none, write “0”.

INKOMSTER FÖR SÖKANDE I SVERIGE OCH/ELLER I UTLANDET

	Datum för inkomst	Belopp
Lön efter skatt		
Bostadsbidrag		
Barnbidrag		
Underhållsstöd ⓘ		
Aktivitetsstöd		
Aktivitetsersättning		
Sjukersättning		
Sjukpenning		
Studiebidrag CSN		

UTGIFTER ⓘ

Utgifter	Förfallodatum	Kronor
Boendekostnad ⓘ		4500
El - förbrukning ⓘ		
El - nätavtal ⓘ		